

03 SFV

Rundsteckverbinder mit Schraubverschluss M16 nach IEC 61076-2-106, IP40/IP68



Einbaustecker nach IEC 61076-2-106, IP40, mit  
Schraubverschluss und Lötanschlüssen, für Frontmontage

**03 SFV**

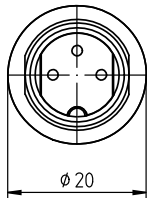
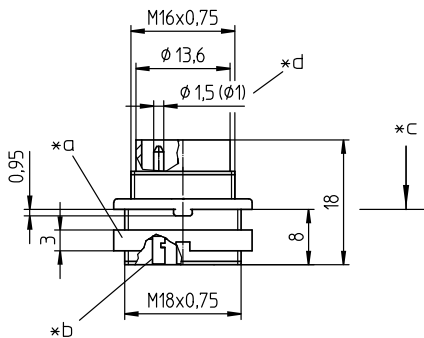
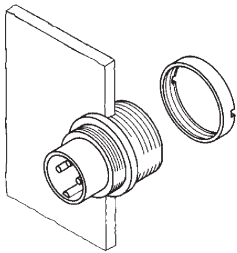

\*e

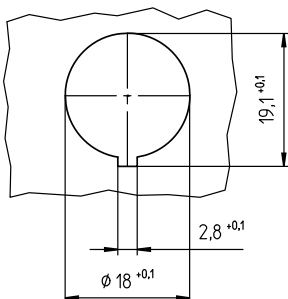

**Umgebungsbedingungen**

Temperaturbereich -40 °C/+85 °C

**Werkstoffe**

Kontaktträger PA GF, V-0 nach UL94  
 Kontaktstift CuZn, versilbert und flashvergoldet (3- bis 8-polig)  
 CuZn, unternickelt und vergoldet (12-polig)  
 Gehäuse Zn-Druckguss, unterkupfert und vernickelt  
 Ringmutter CuZn, vernickelt

**Mechanische Daten**

Anzugsdrehmoment Steckverbinder 1-3 Nm  
 Anzugsdrehmoment Mutter 1-3 Nm  
 Schutzart IP40<sup>1</sup>

<sup>1</sup> nach IEC DIN EN 60529, nur in verschraubtem Zustand mit einem dazugehörigen Gegenstück

**Anschließbare Leiter Lötanschluss**

Querschnitt  $\leq 0,75 \text{ mm}^2$  (AWG 20) (3- bis 8-polig)  
 $\leq 0,25 \text{ mm}^2$  (AWG 24) (12-polig)

**Elektrische Daten (bei  $T_u$  20 °C)**

Bemessungsstrom 5 A ( $T_u$  40 °C, 3- bis 8-polig)  
 3 A ( $T_u$  40 °C, 12-polig)  
 Bemessungsspannung bei Verschmutzungsgrad 1:  
 300 V (Polbilder 30, 40, 50/6, 60, 70)  
 100 V (Polbilder 50, 71, 80, 81)  
 160 V (Polbild 120)  
 bei Verschmutzungsgrad 2:  
 250 V (Polbilder 30, 40)  
 32 V (Polbilder 50, 71, 80, 81)  
 160 V (Polbilder 50/6, 60, 70, 120)  
 Bemessungsstoßspannung 1500 V (Polbilder 30, 40, 50/6, 60, 70, 120)  
 500 V (Polbilder 50, 71, 80, 81)  
 Isolierstoffgruppe II (IEC)/I (UL) ( $400 \leq CTI < 600$ )  
 Überspannungskategorie I  
 Isolationswiderstand  $> 100 \text{ M}\Omega$

**03 SFV**

**Polbilder, von der Lötseite gesehen**

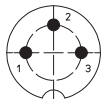

**03-a**  
**SFV 30**

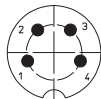

**04-a**  
**SFV 40**

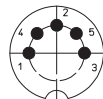

**05-b**  
**SFV 50**

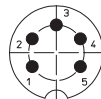

**05-a**  
**SFV 50/6**

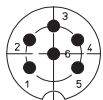

**06-a**  
**SFV 60**

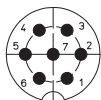

**07-a**  
**SFV 70**

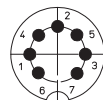

**07-b**  
**SFV 71**

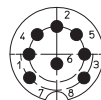

**SFV 80**

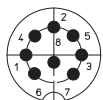

**08-a**  
**SFV 81**

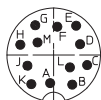

**12-a**  
**SFV 120**

- \*a Mutter lose beigelegt
- \*b Lötkehl
- \*c Montagerichtung
- \*d 12-polige Ausführung Ø 1,0 mm
- \*e Einbauöffnung

**Zugehörige Produkte**

**Gegenstücke**

- |                                     |                                     |                                   |
|-------------------------------------|-------------------------------------|-----------------------------------|
| <input type="checkbox"/> KV         | <input type="checkbox"/> KV ... C   | <input type="checkbox"/> KV ...-8 |
| <input type="checkbox"/> KV ...-8 C | <input type="checkbox"/> KV ...-8 C | <input type="checkbox"/> WKV      |
| <input type="checkbox"/> WKV ... C  |                                     |                                   |

**Zubehör**

- |                               |                               |                                 |
|-------------------------------|-------------------------------|---------------------------------|
| <input type="checkbox"/> 0382 | <input type="checkbox"/> 0383 | <input type="checkbox"/> 038399 |
| <input type="checkbox"/> 0384 | <input type="checkbox"/> 0385 | <input type="checkbox"/> 038899 |

**Verarbeitungsequipment**

- ZMS 20

03

SFV

Bestellbezeichnung	Polzahl	VE (Stück)	MDQ (Stück)
SFV 30	3	50	100
SFV 40	4	50	100
SFV 50	5	50	100
SFV 50/6	5	50	100
SFV 60	6	50	100
SFV 70	7	50	100
SFV 71	7	50	100
SFV 80	8	50	100
SFV 81	8	50	100
SFV 120	12	50	100

**Verpackung:**  
im Karton